

PETUNJUK PENGGUNAAN



SNI 04-6292.2.80-2006
LSPr-011-IDN



ARISA®

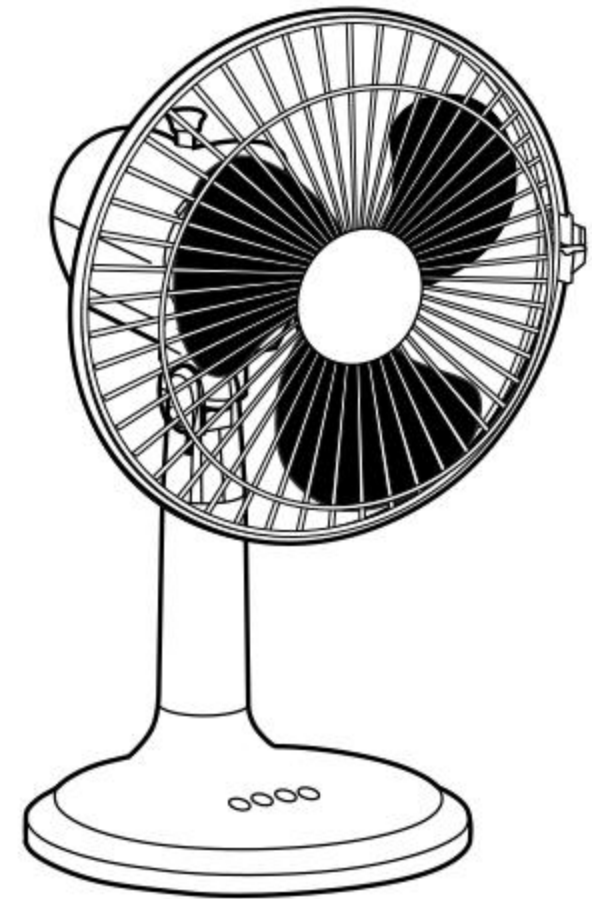

No.Reg P.12.AP3.00602.0417

Terima kasih telah membeli produk kami. Bacalah dan ikuti buku petunjuk penggunaan dengan seksama untuk menggunakan produk secara benar.

Silahkan menghubungi Service Center, jika membutuhkan pertolongan.

Panduan :

1. Isi data diri dan informasi yang dibutuhkan pada kolom kartu garansi.
2. Simpan bukti pembelian dan kartu garansi ini.

FA-1202

KIPAS ANGIN



Diproduksi oleh :
PT ARISAMANDIRI PRATAMA
Jl. Raya Karangawen Km 20 Demak 59566
Jawa Tengah - Indonesia

PETUNJUK PENGGUNAAN

IDENTIFIKASI KOMPONEN

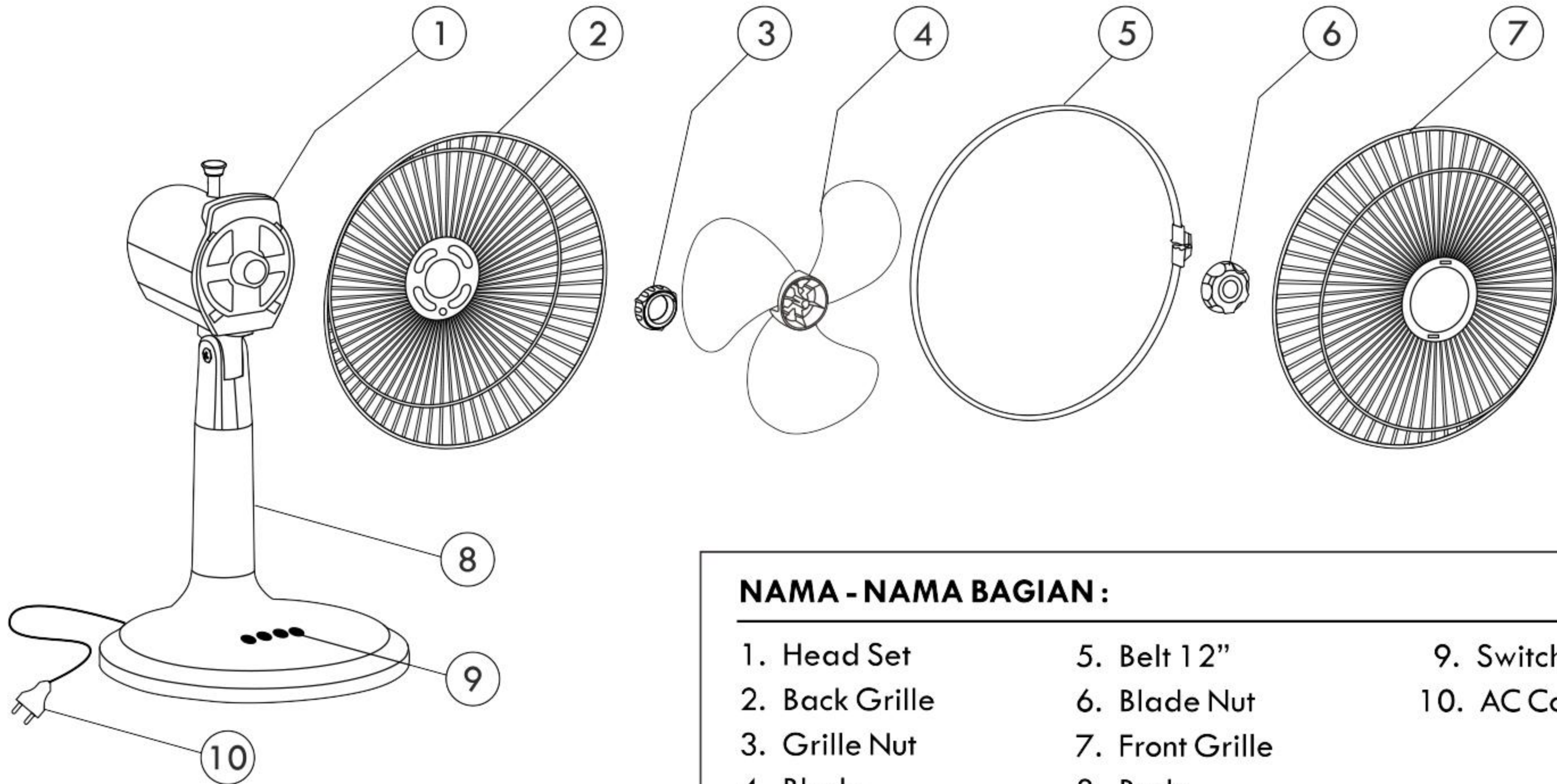

NAMA - NAMA BAGIAN :

1. Head Set	5. Belt 12"	9. Switch
2. Back Grille	6. Blade Nut	10. ACCord
3. Grille Nut	7. Front Grille	
4. Blade	8. Body	

SPESIFIKASI

Tegangan : 220 VAC/50 Hz	Putaran Maksimal : 1450 rpm
Daya : 45 watt	Ukuran : 12"



Diproduksi oleh :
PT ARISAMANDIRI PRATAMA
 Jl. Raya Karangawen Km 20 Demak 59566
 Jawa Tengah - Indonesia

PETUNJUK PEMASANGAN

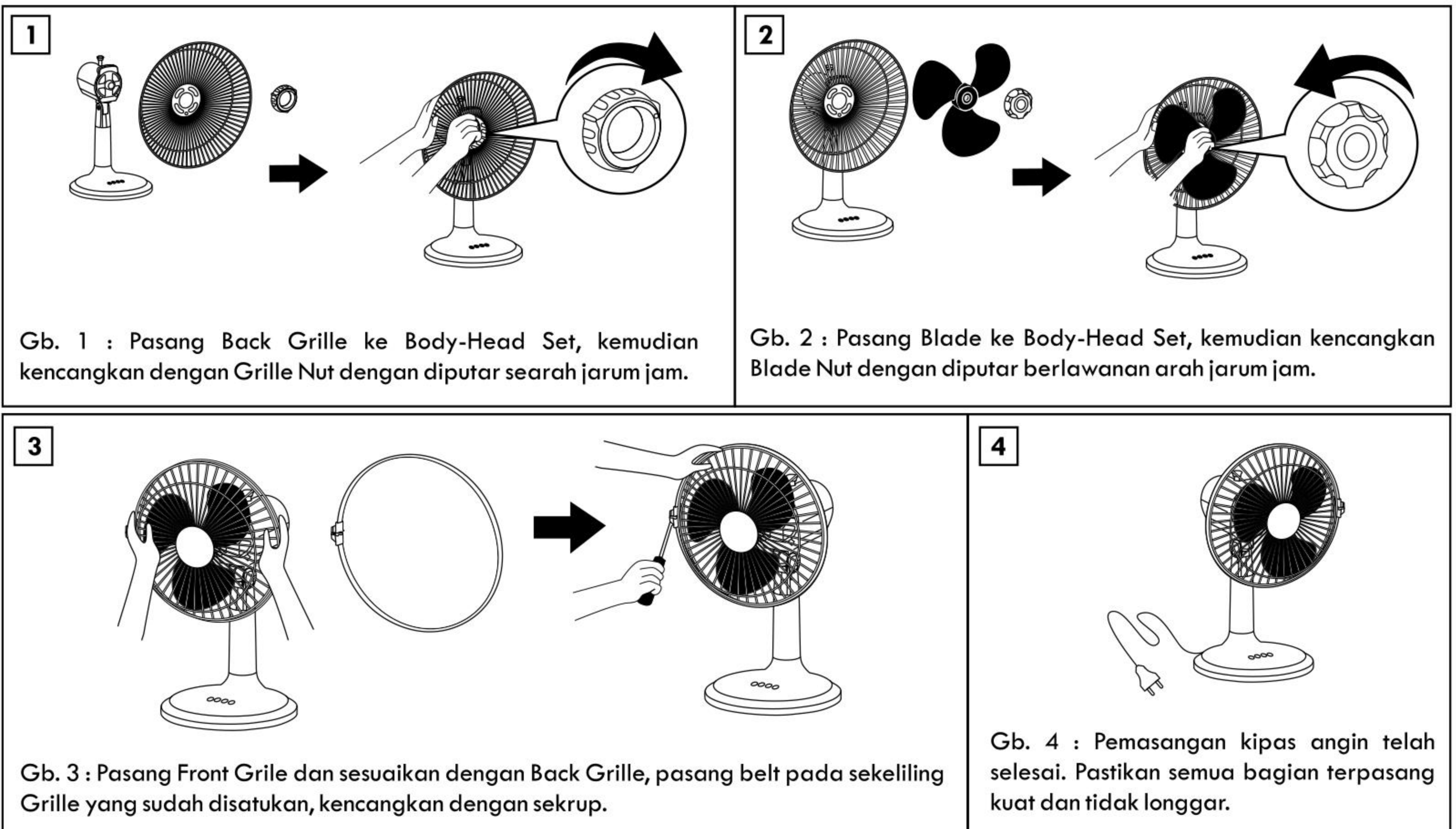

PERHATIAN

1. Jangan mengarahkan angin dari kipas langsung ke tubuh dalam waktu lama, terutama untuk orang sakit, bayi dan orang lanjut usia.
2. Jangan menggunakan kipas angin di depan tirai, karena tirai dapat terhisap oleh kipas angin.
3. Jangan memasukkan jari - jari tangan atau benda lain kedalam Grille karena jari tangan dapat terluka dan Blade akan rusak.
4. Jangan menggunakan kipas angin pada :
 - Tempat yang berdebu
 - Tempat yang lembab dan basah
 - Tempat yang banyak terdapat bahan kimia
 - Dekat api dan sumber panas
5. Matikan dan lepaskan AC Cord sebelum membuka Front Grille.
6. Jika tangan basah, jangan melepas AC Cord yang terhubung dengan sumber listrik.
7. Jika Power Cord kipas angin rusak maka harus diganti dengan Power Cord yang disediakan oleh pabrik atau Service Center, proses penggantian harus dikerjakan oleh teknisi dari pabrik atau Service Center.

CARA PENGOPERASIAN

1. Penempatan kipas angin harus pada posisi yang datar dan rata.
2. Pasanglah AC Cord ke sumber listrik.
3. Tekan Switch sesuai dengan kecepatan yang diinginkan.
4. Tekan Oscilator Knob agar kipas angin berosilasi ke kiri dan ke kanan, untuk menghentikan osilasi, tarik Oscilator Knob ke atas. (Gb. 01)
5. Untuk mengatur arah angin, cukup gerakkan atau dorong bagian belakang kipas angin ke atas atau ke bawah secara perlahan. (Gb. 02)

- 3 > Cepat
- 2 > Sedang
- 1 > Lambat
- 0 > Kipas angin tidak berputar / Off

Switch

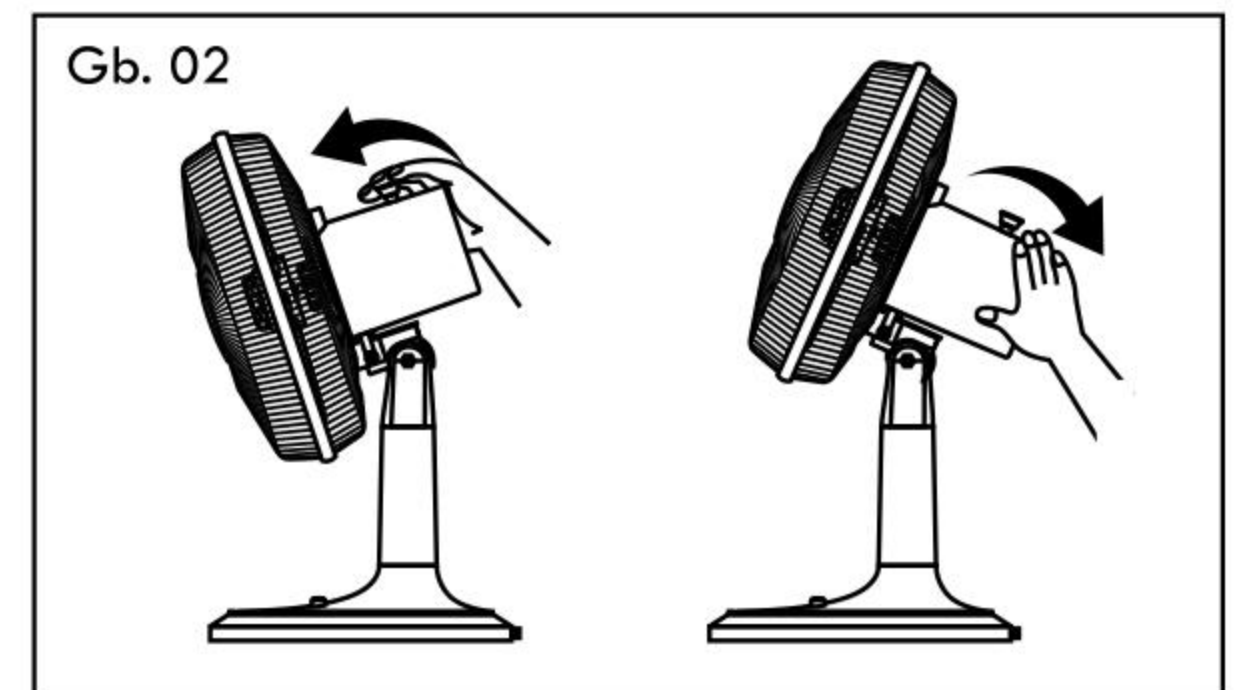
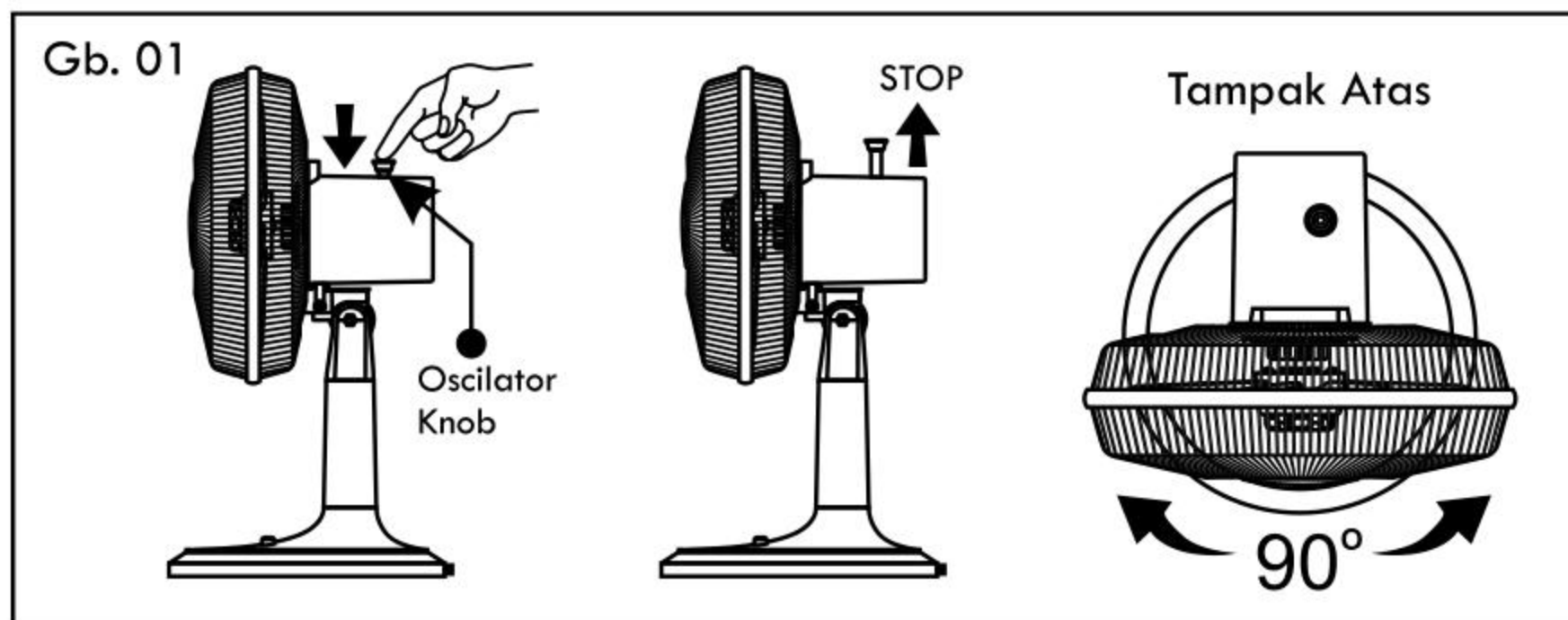

CARA MEMBERSIHKAN DAN MERAWAT

1. Lepaskan AC Cord dari sumber listrik sebelum kipas angin dibersihkan.
2. Bersihkan bagian berdebu atau kotor dengan menggunakan kain lembab, lalu keringkan dengan kain lembut.
3. Jangan membersihkan dengan menggunakan larutan yang mengandung tinner, bensin, minyak tanah dan sejenisnya ke komponen yang terbuat dari plastik, karena bisa merusaknya.
4. Oleskan minyak pelumas secukupnya (minimal 6 bulan sekali) ke poros motor.
5. Apabila kipas angin hendak disimpan dalam waktu lama bersihkan terlebih dahulu, kemudian tutup dengan pembungkus plastik dan simpan di tempat kering dan aman.

PERINGATAN

Matikan segera kipas angin dan hubungi Service Center ARISA terdekat apabila terjadi hal-hal sebagai berikut :

1. Blade tidak berputar pada saat kipas angin dioperasikan.
2. Blade berputar terlalu lamban (tidak normal).
3. Motor keluar asap.

CARA MELEPASKAN AC CORD
DARI SUMBER LISTRIK

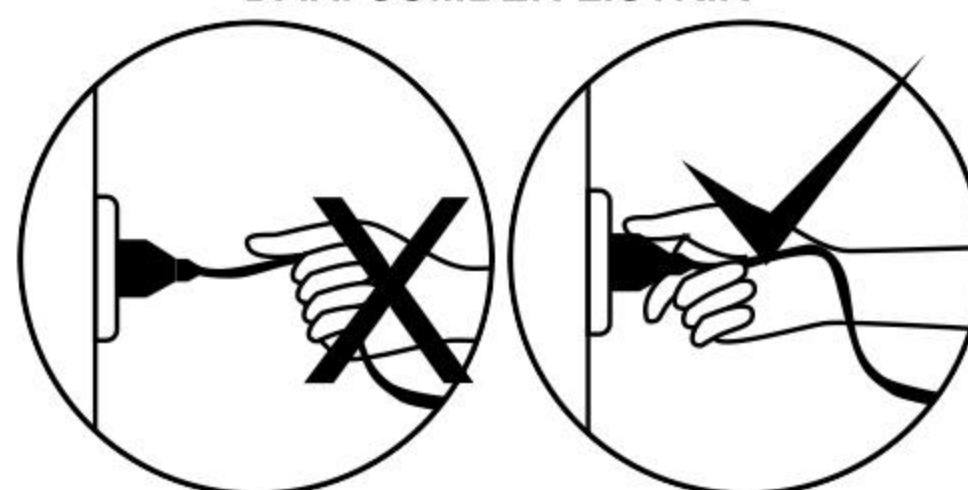

BAGIAN YANG DIOLESI
MINYAK PELUMAS

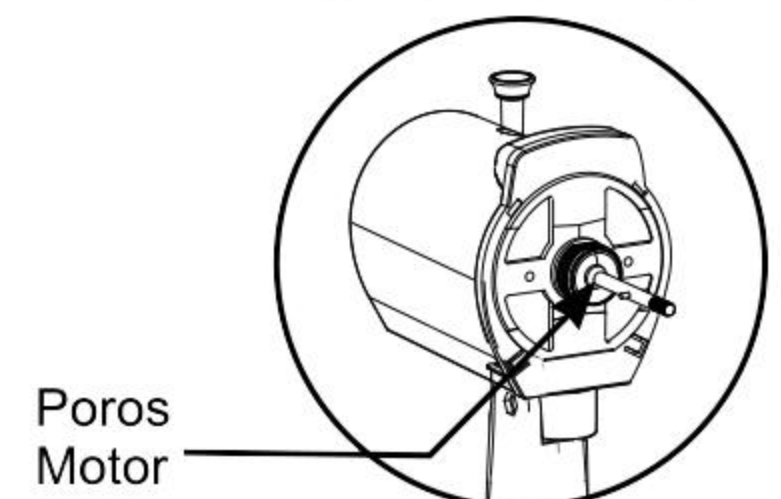

No.Reg P.12.AP3.00602.0417

Kipas dilengkapi dengan pengaman otomatis yang akan bekerja ketika motor terlalu panas. Apabila putaran tiba-tiba berhenti, Cabut AC Cord dari sumber listrik, diamkan selama 30 menit, lalu coba hidupkan kembali. Apabila masalah berlanjut, hubungi Service Center.

G0417001M00